

» **Gestão Financeira**

- Contabilidade Geral
- Contabilidade Analítica
- Contas Correntes
- Gestão de Tesouraria
- Gestão de Bancos

» **Gestão Comercial**

- Facturação
- Stocks
- Encomendas

» **Recursos Humanos**

» **Imobilizado**

DESTINATÁRIOS

O LogiWin[®] destina-se às mais diversas actividades e dimensões de Gestão pois caracteriza-se por ser uma solução modular, escalável e totalmente integrada

GENERALIDADES

- Desenvolvido sobre SQL Server
- Multi-Empresa, Multi-Filial, Multi-Série e Multi-Utilizador
- Restrições de acesso por Grupos, Níveis e Personalizado
- Interfaces com Excel, Word, Outlook e Acrobat Reader
- Exportação de ficheiro para auditoria fiscal normalizada (SAF-T PT)
- Os módulos específicos são integrados na solução global LogiWin

PLATAFORMAS

O LogiWin corre nas seguintes versões:

- » Windows 2000
- » Windows XP
- » Windows Vista
- » Windows Server 2008



LogiDados
Informática e Serviços, Lda



CONTACTOS

LogiDados - Informática e Serviços, Lda. | Rua Amarelhe, 12 A/C
1750-321 Lisboa | Tel: 21 756 72 10 | Fax: 21 756 72 19
e-mail: geral@logidados.pt | www.logidados.pt

LogiWin[®]
Software de Gestão



» **SOLUÇÕES PARA:**

- ▶ **Gestão de Transitários**
- ▶ **Gestão de Transportadores**
- ▶ **Gestão Financeira**
- ▶ **Gestão Comercial**
- ▶ **Recursos Humanos**
- ▶ **Imobilizado**

É uma solução Informática, modular, escalável e totalmente integrada com os diversos módulos do aplicativo.

Caracteriza-se pela facilidade na instalação, simplicidade de utilização, fiabilidade, grande controlo e partilha de informação entre departamentos e os desejáveis ganhos de produtividade que conduzem à confiança dos nossos clientes. Optar pelo LogiWin é indispensável pela riqueza de informação que este aplicativo disponibiliza aos centros de decisão.

Software LogiWin® Gestão Transitários



» Destinatários

Este software destina-se a Agentes Transitários para os ramos Terrestre, Marítima e Aérea.

Interliga-se ao software de Transportes nos módulos de Gestão de Armazém, Distribuição Nacional, Importação e Exportação.

Está totalmente integrado com os módulos Comercial e Financeiro com principal destaque para a total transparência da integração com os módulos de Contas Correntes, Contabilidade Geral, Analítica e Tesouraria.

» Funcionalidades

» Processos

- Abertura de Processos de Importação, Exportação e Nacional, segundo vários critérios de numeração. Importação automática de Dados a partir dos módulos de Carga Aérea e Transportes/Distribuição.

» Posições

- Identificação do Expedidor, do Destinatário, do Cliente Tráfego e do Financeiro;
- Definição das Condições de Transporte e de Entrega; especificações da(s) Carga(s) (Marcas, N.º Volumes, Tipo Volumes, Descrição da Carga, Dimensões, M3, Peso, etc.) com o objectivo de conversão e apuramento de Pesos: Taxáveis, Apurados e Outros; Emissão de Documentos e consequente Facturação;
- Possibilidade de elaborar Pré-Facturação com o objectivo de a converter posteriormente em Facturação.

» Carga Aérea

- Elaboração de Cartas de Porte (Master, Houses e Directas) com recurso à utilização de tabelas de Fretes e Outras Despesas personalizadas das companhias Aéreas. Emissão de Cartas de Porte, Etiquetas, Manifestos de Carga, Pré-Alerta e outros;
- Simulador de Fretes e Outras Despesas;
- Controlo de Entregas: Controlo do E.T.D. (Estimated Time Depart) e do E.T.A. (Estimated Time Arrival) e da Data/Hora efectiva da chegada, de forma a validar a utilização das Tarifas Contractadas;
- Abertura automática de Processos e Posições a partir de Cartas de Porte.

» Gestão de Armazém

- Exportação automática das Posições dos Processos de Importação para Guias de Entrada do módulo de Transportes de forma a informatizar a Distribuição Nacional;
- Criação de listas de Carga para Alfândega, elaboração de D.M.E. e Histórico D.M.E. para controlo das Entidades Fiscalizadoras.

» Facturação / Créditos

- Os débitos das intervenções podem compreender uma pré-facturação de modo a converte-la automaticamente em Facturação;
- Nos débitos de intervenções utilizamos indistintamente 2 tipos de tabelas: uma com valores unitários fixos/outros; outra actuando dinamicamente em função do cruzamento do Código Postal do Expedidor com o Código Postal do Destinatário para a obtenção de "Pais-Região/Coroa" ou outros. Cada uma contém Escalões aos quais estão associados os seguintes limites: pelos diversos tipos de "pesos"; por M3; por n.º paletes; por valor da carga (para efeito do cálculo de seguro ou outro); por valor reembolso (para cálculo comissões) por remessa, etc;
- Qualquer uma das tabelas de intervenção permite criar tabelas de Tarifas Personalizadas por Cliente ou por Grupos de Clientes;
- Integração on-line e transparente com o módulo Comercial e Financeiro do LogiWin baseado em múltiplos parâmetros dinâmicos de configuração;
- Possibilidade da elaboração de Facturas não relacionadas com a actividade do Transitário;
- Facturas e C/C em moeda Estrangeira.

» Emissão de Documentos

- Emissão de Facturas, Créditos, Borderau de Expedição, FCR, CMR, FBL, DME, Declaração de Isenção do IVA, Certificados de Seguro, Manifestos de Carga, Listas de Cargas e outros;
- Emissão periódica de resumo de débitos (Facturas);
- Emissão de Avisos de Partida/Chegada;
- Controlo de Provas Pagamento;
- Controlo de Reembolsos;
- Emissão/difusão por e-mails;
- Outros.

» Manutenção de Custos / Fchos de Processos

- Introdução Custos (Provisórios e/ou Definitivos);
- Distribuição automática de custos (opcional) de modo a apurar a Rentabilidade obtida com cada Cliente;
- Importação automática de Custos da área Financeira (opcional).

» Evolução de Tráfego

- Permite comparar dois períodos de tempo com a Evolução do Tráfego (Rentabilidades / Taxáveis / TU'S / outros), utilizando diversos filtros.

» Controlo Comercial

- Elaboração e acompanhamento de Propostas, Agendas, Marcação de Visitas, Relatórios, Estatísticas de Vendedores, Estatística da efectivação de negócios e outros.

Solução Empresarial Integradas para Transitários / Transportadores

Distribuição, Nacional e Internacional (Aérea Terrestre e Marítima)

ARMAZÉM	ENTRADAS	ANÁLISE DESTINOS	Saídas/Distribuição	Entregas/Outros
<ul style="list-style-type: none"> - Pedidos - Manutenção - Recolhas - Análises 	<ul style="list-style-type: none"> - p/ Exportação - Nacional - de Importação - p/ Armazenagem 	<ul style="list-style-type: none"> - Disponibilidades - Disponibilidades Contedores - Afectação Viaturas - Picking/Enchimentos 	<ul style="list-style-type: none"> - Gerar Saídas - Gerar Processos/Posições - Emissão Documentos - Controlo Encaminhamentos 	<ul style="list-style-type: none"> - Controlo de Entregas - Registro de Incidências - Controlo de Reembolsos - Inventários
TRÁFEGO	Operacionais	Facturação/Contabil.	Fecho Processos	
	<ul style="list-style-type: none"> - Cartas de Porte - Abertura de Processos - Gerar Processos - Abertura de Posições - Gerar Posições - Validar Propostas - Mailings/Outros - Movim. F.C.R. - Acompanhamento 	<ul style="list-style-type: none"> - Movimentos p/Facturação - Gerar Facturas - Emissão Facturas e VDI's - Emissão F.C.R. - Emissão C.M.R. - Emissão Avisos Fecho - Declaração Exportação - F.B.L. - Provas Pagamento/Reembolsos 	<ul style="list-style-type: none"> - Custos Prov./Definitivos - Rentabil. Processos/Posições - Análise de Processos - Análise de Posições - Análise por Rúbricas - Análise Plurianuais - Análise Diversas - Evoluções - Situação de Processos 	
FINANCEIRO	Tesouraria	Pessoal/Vencimentos	Imobilizado	
	<ul style="list-style-type: none"> - Controlo Orçamental - Controlo Saldos - Controlo Créditos - Recebimentos Clientes - Pagam. Fornecedores - Conferências Bancárias 	<ul style="list-style-type: none"> - Gestão Pessoal - Cálculo Salário - Pagamentos - Controlo de Impostos - Declarações de Rendimentos - Quadros Pessoal 	<ul style="list-style-type: none"> - Manutenção Bens - Amortizações - Reavaliações - Abates - Mapas Oficiais - Outros 	





Software LogiWin® Gestão Transitários

GENERALIDADES

- Módulo integrado na solução global LogiWin
- Desenvolvido sobre SQL Server
- Multi-Empresa, Multi-Filial, Multi-Série e Multi-Utilizador
- Restrições de acesso por Grupos, Níveis e Personalizado
- Interfaces com Excel, Word, Outlook e Acrobat Reader
- Exportação de ficheiro para auditoria fiscal normalizada (SAF-T PT)

DESTINATÁRIOS

- » Agentes Transitários:
- Gestão de Cargas
 - Carga Terrestre
 - Carga Aérea
 - Carga Marítima

Este software destina-se a Agentes Transitários para os ramos Terrestre, Marítima e Aérea.

Interliga-se ao software de Transportes nos módulos de Gestão de Armazém, Distribuição Nacional, Importação e Exportação.

Está totalmente integrado com os módulos Comercial e Financeiro com principal destaque para a total transparência da integração com os módulos de Contas Correntes, Contabilidade Geral, Analítica e Tesouraria.

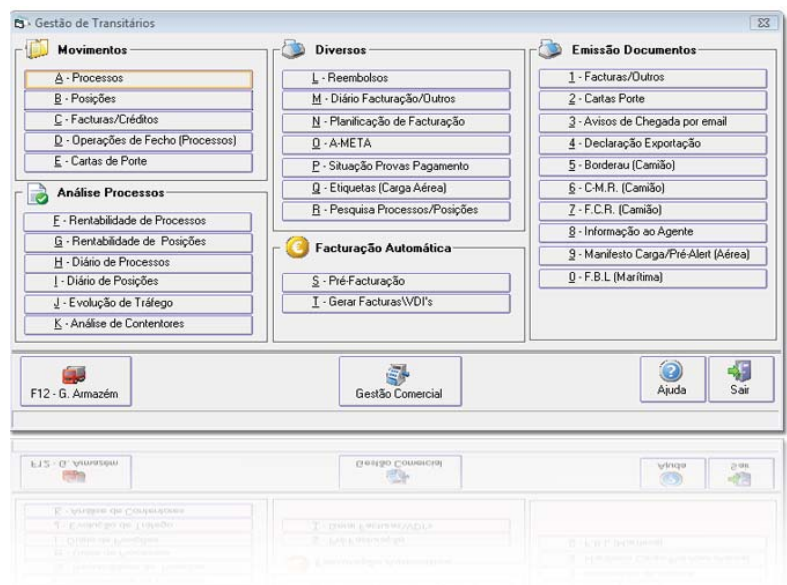

Funcionalidades:

» Processos

- Abertura de Processos de Importação, Exportação e Nacional, segundo vários critérios de numeração. Importação automática de dados dos módulos de Carga Aérea e Transportes/Distribuição



» Posições

- Identificação do Expedidor, do Destinatário, do Cliente Tráfego e do Financeiro
- Definição das Condições de Transporte e de Entrega; especificações da(s) Carga(s) (Marcas, N.º Volumes, Tipo Volumes, Descrição da Carga, Dimensões, M3, Peso, etc.) com o objectivo de conversão e apuramento de Pesos: Taxáveis, Apurados e Outros; Emissão de Documentos e consequente Facturação
- Possibilidade de elaborar Pré-Facturação com o objectivo de a converter posteriormente em Facturação



» Carga Aérea

- Elaboração de Cartas de Porte (Master, Houses e Directas) com recurso à utilização de tabelas de Fretes e Outras Despesas personalizadas das companhias Aéreas. Emissão de Cartas de Porte, Etiquetas, Manifestos de Carga, Pré-Alerta e outros
- Simulador de Fretes e Outras Despesas
- Controlo de Entregas: Controlo do E.T.D. (Estimated Time Depart) e do E.T.A. (Estimated Time Arrival) e da Data/Hora efectiva da chegada, de forma a validar a utilização das Tarifas Contractadas
- Abertura automática de Processos e Posições a partir de Cartas de Porte

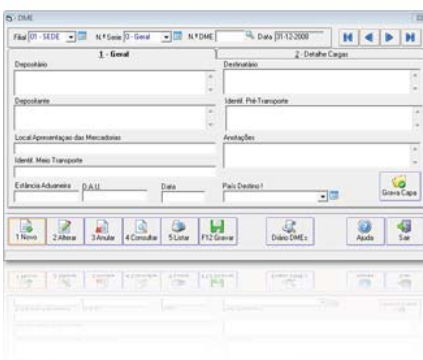

» Gestão de Armazém

- Exportação automática das Posições dos Processos de Importação para Guias de Entrada do módulo de Transportes de forma a informatizar a Distribuição Nacional
- Criação de listas de Carga para Alfândega, elaboração de D.M.E. e Histórico D.M.E. de controlo para Entidades Fiscalizadoras

Funcionalidades:

» Facturação / Créditos

- Os débitos das intervenções podem compreender uma pré-facturação de modo a converte-la automaticamente em Facturação
- Nos débitos de intervenções utilizamos indistintamente 2 tipos de tabelas: uma com valores unitários fixos/outros; outra actuando dinamicamente em função do cruzamento do Código Postal do Expedidor com o Código Postal do Destinatário para a obtenção de "País-Região/Coroa". Cada uma contém Escalões aos quais estão associados os seguintes limites: pelos diversos tipos de "pesos"; por M3; por n.º paletes; por valor da carga (para efeito do cálculo de seguro ou outro); por valor reembolso (para cálculo comissões); por remessa, etc
- Qualquer uma das tabelas de intervenção permite criar tabelas de Tarifas Personalizadas por Cliente ou por Grupos de Clientes
- Integração on-line e transparente com o módulo Comercial e Financeiro do LogiWin baseado em múltiplos parâmetros dinâmicos de configuração.
- Possibilidade da elaboração de Facturas não relacionadas com a actividade do Transitário
- Facturas em moeda Estrangeira

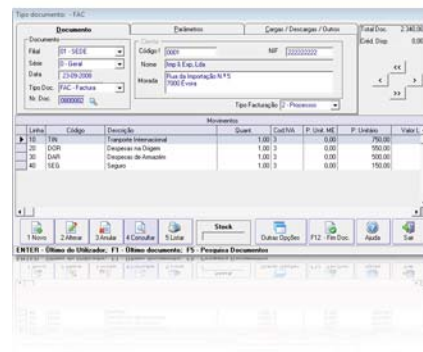

» Emissão de Documentos

- Emissão de Facturas, Créditos, Borderau de Expedição, FCR, CMR, DME, Declaração de Isenção do IVA, Certificados de Seguro, Manifestos de Carga, Listas de Cargas e outros
- Emissão periódica de resumo de débitos (Facturas)
- Emissão da A-Meta e outros documentos para o Agente
- Emissão de Avisos de Partida/Chegada
- Controlo de Provas Pagamento
- Controlo de Reembolsos
- Emissão/difusão por e-mails
- Outros

» Manutenção de Custos / Fechos de Processos

- Introdução Custos (Provisórios e/ou Definitivos)
- Distribuição automática de custos (opcional) de modo a apurar a Rentabilidade obtida com cada Cliente
- Importação de Custos área Financeira (opcional)



Para saber mais informações contacte-nos:

LogiDados - Informática e Serviços, Lda. | Rua Amarelhe, 12 A/C | 1750-321 Lisboa | Tel: 21 756 72 10 | Fax: 21 756 72 19
e-mail: geral@logidados.pt | www.logidados.pt

Funcionalidades:

» Evolução de Tráfego

- Permite comparar dois períodos de tempo com a Evolução do Tráfego (Rentabilidades / Taxáveis / TU'S / outros), utilizando diversos filtros

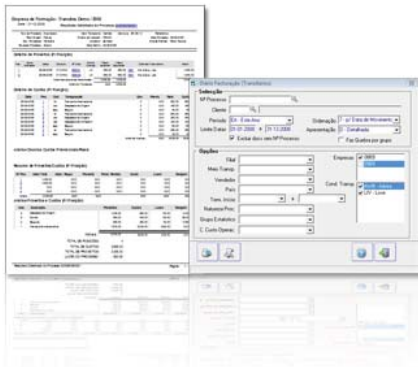
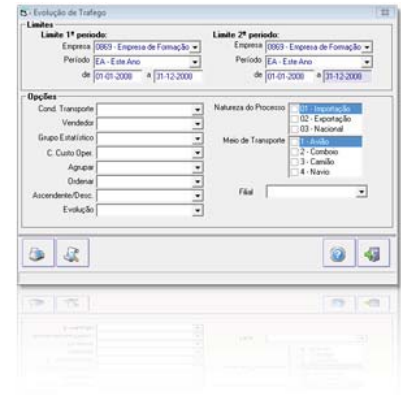

» Controlo Comercial

- Elaboração de Propostas, Agendas, Marcação de Visitas, Relatórios, Estatísticas de Vendedores, Estatística da efectivação de negócios e outros.

